

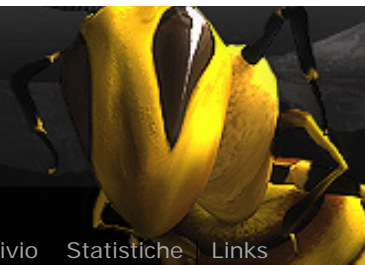

Talk, exchange ideas, create something into **THE Cinema 4D Italian Community**
L'ALVEARE DI CINEMA 4D



[Staff](#) [Archivio](#) [Statistiche](#) [Links](#)

[Home](#) | [Forum](#) | [Corsi](#) | [Shop](#) | [Tutorial](#) | [Modelli](#) | [Texture](#) | [Gallery](#) | [Recensioni](#) | [Interviste](#) | [Benchmark](#) | [Contest](#) | [Eventi](#) | [Xpresso](#) | [Plug-ins](#) | [Cerca](#)

[FAQ](#) [Cerca](#) [Lista utenti](#) [Gruppi](#) [Profilo](#) [Non ci sono nuovi messaggi](#) [Log out \[bluCSC \]](#)

CONTEST (mini) ALIENO

Vai a [Precedente](#) [1](#), [2](#), [3](#) ... , [12](#), **[13](#)**, [14](#) [Successivo](#)

NuovoTopic

Rispondi

[Indice del forum » Work in Progress](#)

[Precedente](#) :: [Successivo](#)

Inviato: Lun Mar 05, 2007 12:22 pm

[quote](#)

[edit](#)

Messaggio

bluCSC



Registrato: 13/12/05
14:08
Messaggi: 148

[top](#)

[profile](#)

[pm](#)

Si che ha ragione!

Stò già lavorando a ciò da un pò..però la parte iniziale era l'ultima cosa che volevo fare!



Mi dispiace per te!!

Comunque dai.si..ora farò anche quella,così cominciamo a lavorarci sopra!

---> sono "bluvetro" <---

-CSC-

Inviato: Lun Mar 05, 2007 1:55 pm

quote

Messaggio

Ryoma



Registrato: 22/09/04
15:46
Messaggi: 217

Bravi!



Blu, ricordati di impostare l'animati con le dimensioni esatte finali del progetto..altrimenti magari poi ti ritrovi oggetti "fuori" dall'area delle riprese!
Inoltre se fai una ricostruzione già esatta delle scene, nello step successivo puoi addirittura COPIARE la camera e il suo movimento sul set definitivo!

Ryo

top

profile

pm

Inviato: Lun Mar 05, 2007 8:08 pm

quote

Messaggio

Ryoma



Registrato: 22/09/04
15:46
Messaggi: 217

Oggi mi sento in vena di consigli, sempre se permettete..



Il fatto è che il vostro entusiasmo mi ha ricordato gli esordi del C4DTeam e quindi mi fa davvero piacere seguirvi...

Il consiglio è questo:

cercate di concretizzare IL PIU' PRESTO possibile i vostri sforzi giungendo a qualcosa di compiuto!
Questo perché quando si parte si è sempre pieni di entusiasmo ma è DAVVERO FACILE perdersi per strada o infilarsi in tunnel (mentali e non) che sdeviano dalla "retta via"...

A mio avviso la miglior soluzione è convogliare quella carica di ottimismo e energia con la quale si parte per giungere al compimento del lavoro, NEL MINOR TEMPO possibile!

Ovviamente compatibilmente con gli impegni di ognuno...

Stabilite bene i ruoli e che ognuno li RISPETTI fino in fondo, una volta finito il proprio compito ne subentrerà uno nuovo...se tutti fanno tutto...il risultato è NIENTE!!

Scusate per la paternale ma vedo grosse potenzialità che sarebbe un peccato sprecare...

Ryoma



top

profile

pm

Inviato: Mar Mar 06, 2007 12:09 am

quote

edit

Messaggio

bluCSC



Registrato: 13/12/05
14:08
Messaggi: 148

Ragazzi..qua ci vuol qualcuno di bravo per l'animazione..io faccio skifissimo..!



Al massimo faccio delle..miniprove per esemplificare cosa si farà..ma non di più! Aprite il video avi e capirete!



Scena 1-1 prova.zip

Description:

Filename: Scena 1-1 prova.zip

Filesize: 553.11 KB

Downloaded: 30 Time(s)

Download

---> sono "bluvetro" <---

-CSC-

top

profile

pm

Inviato: Mar Mar 06, 2007 8:38 am

quote

Messaggio

grendizer

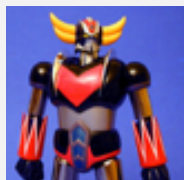

Registrato: 14/11/04
16:45
Messaggi: 60

...ma non è vero che fai schifo..cosa dici?..per me come riferimento sono perfette anzi forse troppi dettagli...vai alla grande!



top

profile

pm

email

Inviato: Mar Mar 06, 2007 8:53 am

quote

Messaggio

stanley

Site Admin



Registrato: 03/04/05
14:25
Messaggi: 1681
Residenza: perugia

niente male blu, in particolare l'alieno si muove bene, ha un ottimo rig..

Portale di Riferimento di Cinema4D in Italia dal 1999



L'ultima modifica di stanley il Mar Mar 06, 2007 11:27 am, modificato 1 volta

top

profile

pm

email

aim

msnm

Inviato: Mar Mar 06, 2007 11:15 am

quote

Messaggio

Lowa

Registrato: 03/12/06
20:24
Messaggi: 25

bellissimo... se avessi un po' di scenografia farei qualche prova anche io...
la faccio a secco intanto.....

top

profile

pm

Inviato: Mar Mar 06, 2007 8:07 pm

quote

edit

Messaggio

bluCSC



Registrato: 13/12/05
14:08
Messaggi: 148

Ti passo il file dove dietro c'è anche quella sottospecie di scenografia (che doveva fare qualcunaltro...non so chi...



Io stò cercando di animare le scene...mammamia..!
Nel frattempo,quando non sono al pc,disegno ancora parti del Nedel!
Dimmi se ti garbano,TT, e ditemi se vi piace come struttura!
Così magari..approfondisco con altri schizzi ancora!

Bozze_Casalien4.jpg

Description:

Filesize:

147.71 KB

Viewed:

25 Time(s)

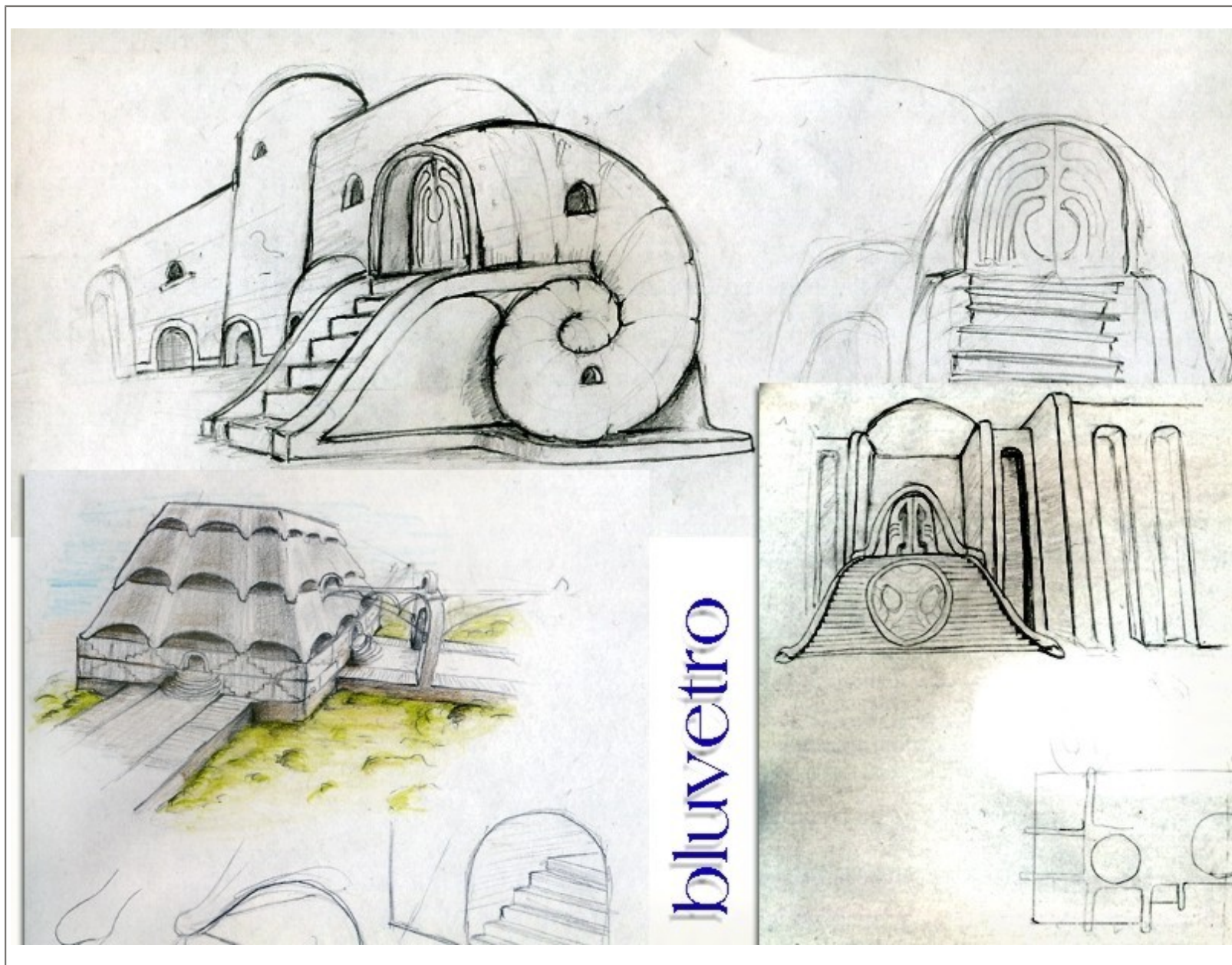

scena 1 Lowpoly.zip

Description:

Filename: scena 1 Lowpoly.zip

 **Download**

Filesize:	214.68 KB
Downloaded:	3 Time(s)

---> sono "bluveltro" <---

-CSC-

top

profile

pm

Inviato: Mar Mar 06, 2007 8:22 pm

quote

Messaggio

TheTruster



Registrato: 01/11/06
17:06
Messaggi: 232

Caro Blu, mi stai mettendo a dura prova!



intanto credo di aver finito la modellazione del "portale" di New Nedel...

eccolo



(ovviamente è da guardare i modello, non i materiali



TT

Nedel_3.jpg

Description:

Filesize: 204.95 KB

Viewed: 18 Time(s)

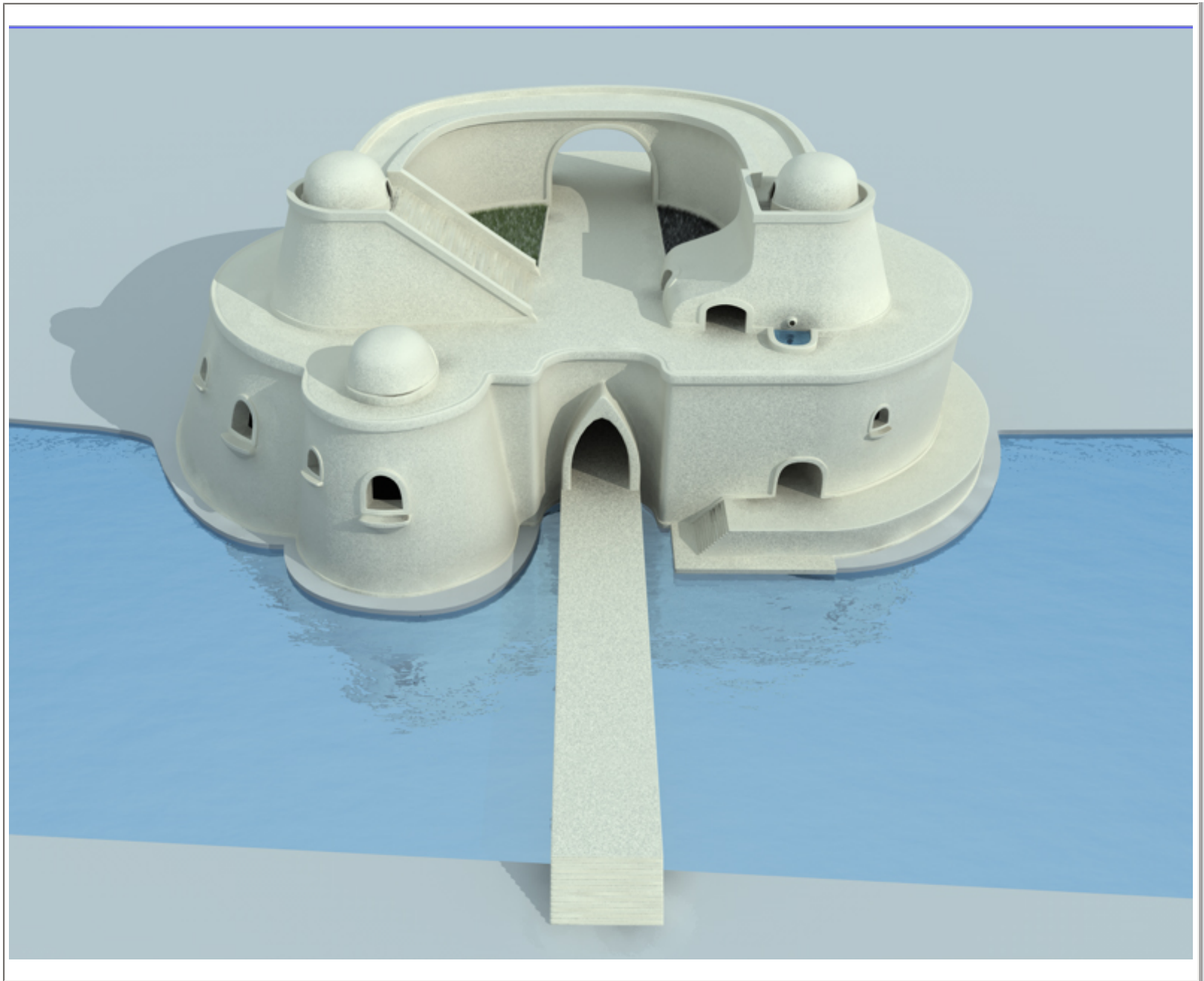

Sono un genio... incompreso.
Talmente incompreso che stento a comprendermi io stesso.

[top](#)[profile](#)[pm](#)

Inviato: Mar Mar 06, 2007 8:34 pm

[quote](#)

Messaggio

TheTruster



Registrato: 01/11/06
17:06
Messaggi: 232

un altro paio di viste



TT

Nedel_4.jpg

Description:

Filesize:

193.84 KB

Viewed:

11 Time(s)



Nedel_5.jpg

Description:	
Filesize:	296.15 KB
Viewed:	11 Time(s)

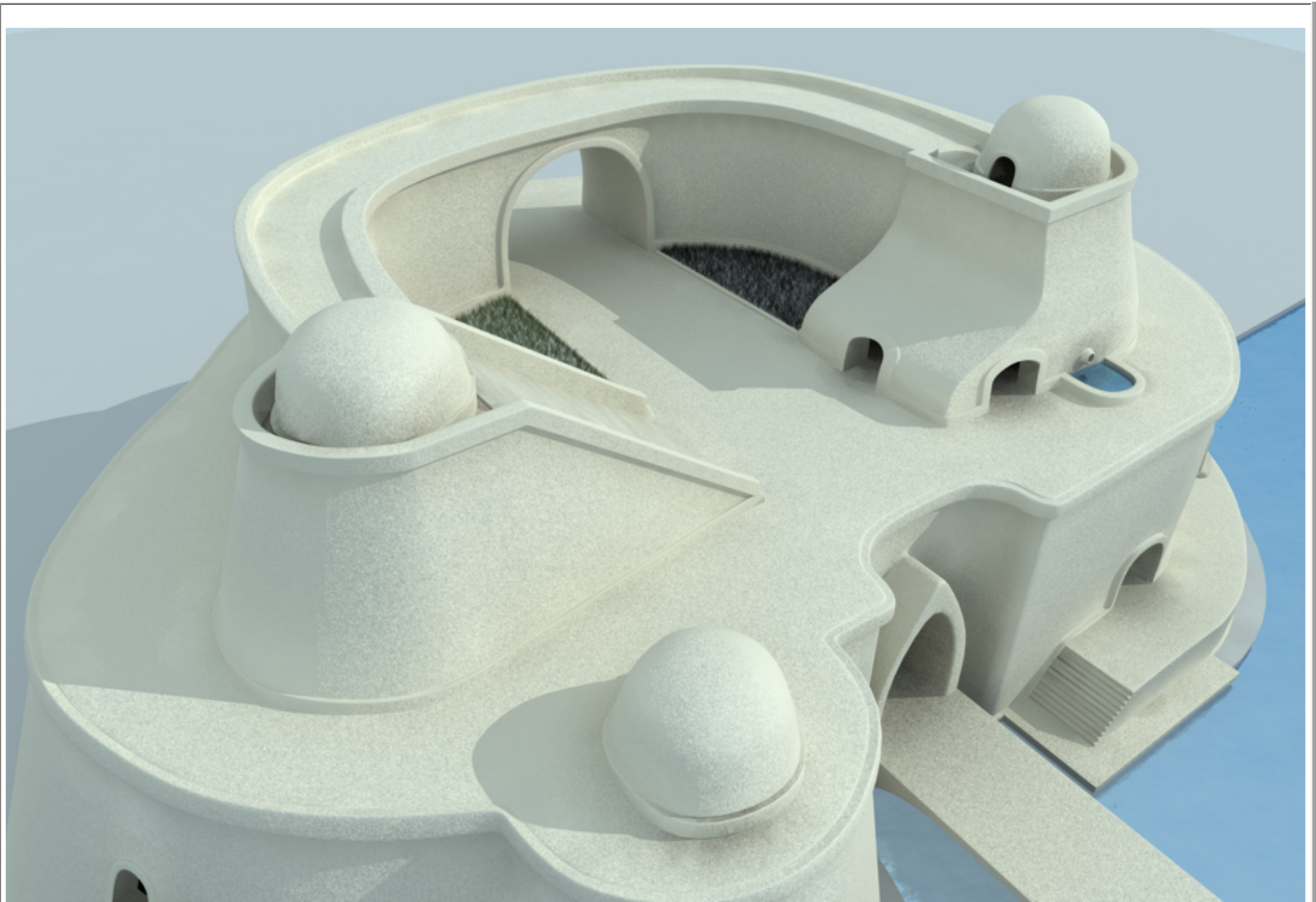

Sono un genio... incompreso.
Talmente incompreso che stento a comprendermi io stesso.

[top](#)

[profile](#)

[pm](#)

Nuovo Topic

Rispondi

Indice del forum » Work in Progress

Controlla questo argomento

Pagina 13 di 14

Mostra prima i messaggi di:

Vai a:

Tutti i fusi orari sono GMT + 1 ora
Vai a Precedente 1, 2, 3 ... , 12, **13**,
14 Successivo

Puoi inserire nuovi argomenti
Puoi rispondere a tutti gli argomenti
Puoi modificare i tuoi messaggi
Non puoi cancellare i tuoi messaggi
Puoi votare nei sondaggi
You **can** attach files in this forum
You **can** download files in this forum

Powered by phpBB ©
vMac Style based on MacinScott



XML [Feed RSS](#) | [Privacy & Security](#) | [Contatta C4Dzone](#)

Powered by asc:labs

C4Dzone e' un marchio di proprieta' di ZuccherodiKanna snc, P.Iva: 03469930238.

Sede operativa e centro formazione: Via Volturno 28 E - 37135 Verona. Tel: 045-500839 Sede legale: Via V. della Vittoria 27a - 37061 Verona.

Tutti i marchi citati in questo sito sono sotto copyright dei rispettivi proprietari. Copyright ZuccherodiKanna snc.